



Scuola Primaria «A. Varaia» Villanova Canavese

L'ambiente

- Una scuola elementare di piccole dimensioni favorisce un buon clima, facilita la collaborazione tra insegnanti permette di conoscere tutti gli alunni.



Atteggiamento educativo

- Il personale operante all'interno della scuola è impegnato a creare una comunità che si propone di lavorare in team per ottimizzare al meglio le risorse disponibili.



Progetti con il territorio

- La Scuola Primaria «A. Vararia» è aperta a cogliere le opportunità culturali proposte dal territorio. Nel corso dell'anno sono numerose le partecipazioni a iniziative organizzate dal Comune:
- IV Novembre
- Castagnata
- Festa degli alberi
- 25 Aprile



Festa degli alberi

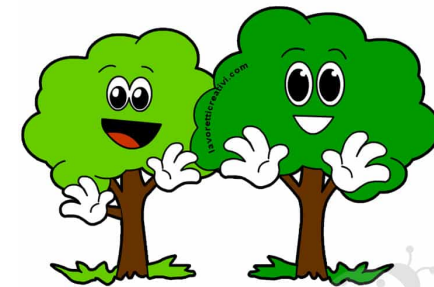

Progetti e socializzazione

- Si propongono progetti in collaborazione con il centro diurno la Coccinella di Mathi per favorire la socializzazione, l'inclusione, l'aiuto reciproco e l'ascolto degli altri.

Pet therapy

- Particolare attenzione è rivolta a laboratori di storia, arte ed educazione civica svolti con Associazioni esterne alla scuola per approfondire le tematiche svolte in classe.



Progetti Sport

- La Scuola mostra particolare attenzione per i momenti dedicati allo sport. Associazioni esterne con personale qualificato seguono i nostri alunni presso la palestra della Scuola Primaria di Nole dove ci rechiamo con il trasporto offerto dal Comune.

Alcune attività svolte in questi anni:

- Minibasket
- Minivolley
- Tennis
- Psicomotricità
- Judo



Settimana della sicurezza

- Per sensibilizzare i bambini all'importanza del rispetto delle regole e degli altri, durante la settimana della prevenzione e della sicurezza, nel mese di novembre, si svolgono le prove di evacuazione. I bambini vengono invitati a riflettere sugli atteggiamenti necessari per diffondere la cultura della sicurezza.



Uscite didattiche

- Tutte le classi effettuano uscite didattiche allo scopo di approfondire temi e argomenti di valore culturale. Si è preso parte a spettacoli teatrali e concorsi promossi da Enti autorizzati.
- Si svolgono anche uscite sul territorio del Comune di Villanova e presso i paesi limitrofi per rendere gli alunni consapevoli della realtà che li circonda.



Servizio mensa

- La scuola è dotata di una mensa accogliente composta da un unico ambiente diviso in due parti. Il servizio di refezione non è obbligatorio e non è necessaria la frequenza tutti i giorni. Per l'iscrizione e il pagamento dei pasti è necessario rivolgersi in Comune.



GIORNI	ORARIO
Dal lunedì al giovedì	Mattino: 8,30-12,30 Pausa pranzo: 12.30- 13,55 Pomeriggio: 14,00-16.30
Il venerdì	Solo mattino: 8,30-12.30

Orario scolastico